

---

**济宁广嘉产业发展有限公司**  
**2021 年半年度信息公开**

**2021 年 6 月 30 日**

## 一、企业基本情况

济宁广嘉产业发展有限公司，为济宁城投保利创智中心项目公司，其开发的城投保利创智中心项目位于济宁市高新区，由济宁城投、保利发展合作开发。项目占地面积 13.96 万平方米，计容面积 32.11 万平方米，项目于 2020 年 7 月开工，2020 年 10 月首次开盘销售，计划 2023 年首批次交付使用。

## 二、主要财务状况及经营成果

| 年度 \ 指标 | 2021 年半年度<br>单位：元 |
|---------|-------------------|
| 资产总额    | 2328776568.30     |
| 负债总额    | 983192445.49      |
| 所有者权益   | 1345584122.81     |
| 营业收入    | 0.00              |
| 营业成本    | 0.00              |
| 销售费用    | 3663424.73        |
| 管理费用    | 1702928.32        |
| 财务费用    | -1091417.60       |
| 营业利润    | -5046956.36       |
| 营业外收入   | 60130.78          |
| 营业外支出   | 0.00              |

|      |             |
|------|-------------|
| 利润总额 | -4986825.58 |
| 净利润  | -4986825.58 |

### 三、公司治理及管理架构

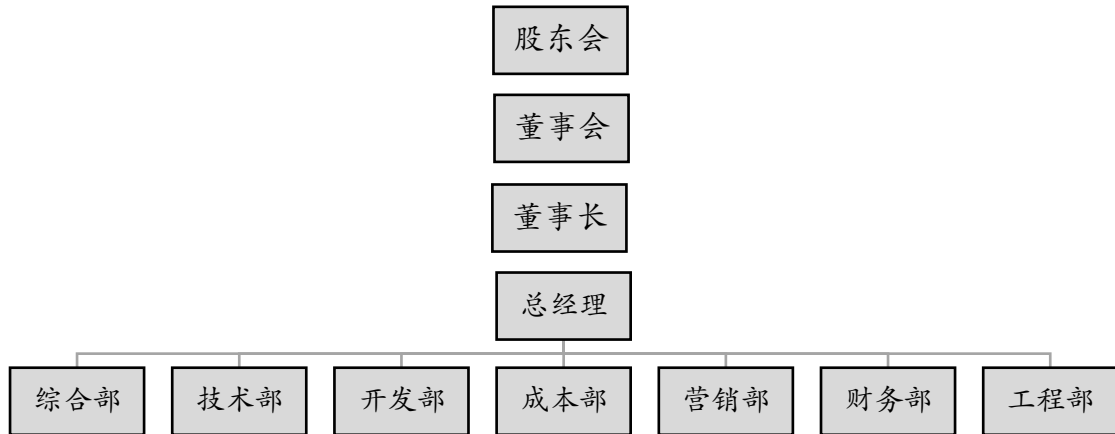

### 四、公司董事、监事、高管人员的任职情况

| 序号 | 姓名  | 时间        | 职务   |
|----|-----|-----------|------|
| 1  | 张强  | 2020.5.30 | 董事长  |
| 2  | 李宏强 | 2020.5.30 | 董事   |
| 3  | 王玉双 | 2020.5.30 | 董事   |
| 4  | 刘敏  | 2020.5.30 | 董事   |
| 5  | 刘喜涛 | 2020.5.30 | 董事   |
| 6  | 涂群  | 2020.5.30 | 监事   |
| 7  | 王辉  | 2020.5.30 | 监事   |
| 8  | 程璞  | 2020.5.30 | 总经理  |
| 9  | 路璐  | 2020.5.30 | 副总经理 |
| 10 | 边宝奇 | 2020.5.30 | 财务总监 |