济宁广嘉产业发展有限公司

2021 年三季度信息公开

2021 年 9 月 30 日

一、企业基本情况

济宁广嘉产业发展有限公司，为济宁城投保利创智中心项目公司，其开发的城投保利创智中心项目位于济宁市高新区，由济宁城投、保利发展合作开发。项目占地面积 13.96 万平方米，计容面积 32.11 万平方米，项目于 2020 年 7 月开工，2020 年 10 月首次开盘销售，计划 2023 年首批次交付使用。

二、主要财务状况及经营成果

年度 \ 指标	2021 年三季度
	单位：元
资产总额	2,755,075,637.73
负债总额	1,338,216,202.25
所有者权益	1,416,859,435.48
营业收入	0.00
营业成本	0.00
销售费用	6,458,173.05
管理费用	2,010,606.78
财务费用	-1,757,313.54
营业利润	-8,544,525.76
营业外收入	94,886.64
营业外支出	0.00

利润总额	-8,449,639.12
净利润	-7,181,360.39

三、公司治理及管理架构

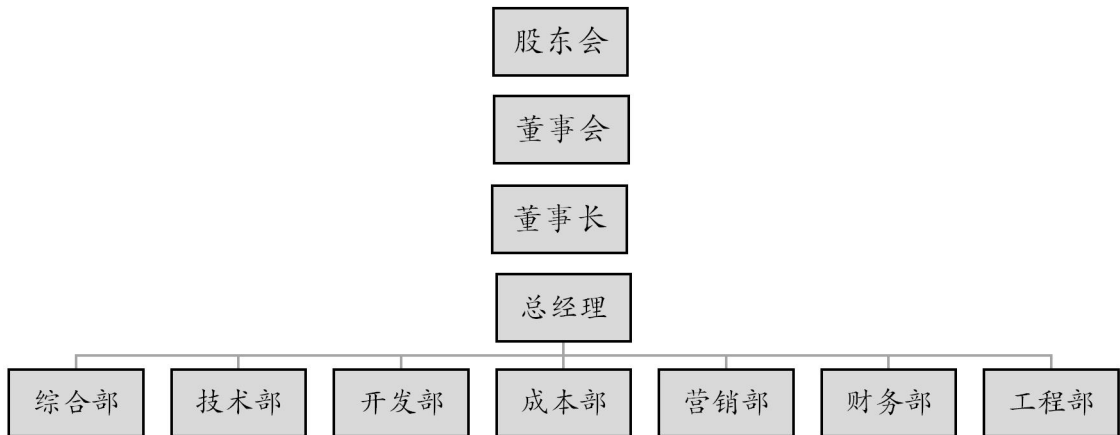

四、公司董事、监事、高管人员的任职情况

序号	姓名	时间	职务
1	张强	2020.5.30	董事长
2	李宏强	2020.5.30	董事
3	王玉双	2020.5.30	董事
4	刘敏	2020.5.30	董事
5	刘喜涛	2020.5.30	董事

6	涂群	2020.5.30	监事
7	王辉	2020.5.30	监事
8	程璞	2020.5.30	总经理
9	路璐	2020.5.30	副总经理
10	边宝奇	2020.5.30	财务总监